



Ficha Técnica del Programa presupuestario

1. Diagnóstico del Programa presupuestario

Datos de identificación del Programa Presupuestario (Pp)

Nombre del Municipio:	H. Ayuntamiento de Xochiltepec, Puebla
Ejercicio fiscal:	2025
Nombre del Programa presupuestario:	Educación, Cultura y Deporte
Clave del Programa presupuestario:	6
Dependencia o Entidad responsable del Pp:	Regiduría de Educación Pública y Actividades Culturales, Deportivas y Sociales

1.1 Descripción del Problema

Antecedentes y definición del problema

El municipio de Xochiltepec realiza acciones insuficientes en materia educativa con igualdad de oportunidades entre hombres y mujeres

Justificación del Pp

Con la aplicación del Pp de Educación se verifica el gasto aplicado a las acciones de fomento educativo con de igualdad entre hombres y mujeres que permiten el bienestar social

Estado actual del problema

La insuficiencia de acciones de fomento educativo genera incipiente desarrollo social, así como limita el desarrollo económico que se traduce en percepción de seguridad negativa e inequidad

Evolución del problema

La atención de acciones de fomento educativo genera percepción y calificación positiva en el municipio que permita el bienestar social, avances en el combate al rezago e igualdad de oportunidades entre hombres y mujeres

Experiencias de atención

En la medida en que se genere confianza en la ciudadanía se incentiva la participación ciudadana y se avanza hacia mejores niveles de bienestar, inclusión social y combate al rezago social

1.2 Metodología para la identificación de la población objetivo y definición de fuentes de información.

Para llevar a cabo la aplicación de la MML-MIR se atendió a lo establecido en los Lineamientos de Diseño, Modificación y Eliminación de los Programas Presupuestarios del Municipio

Definición y cuantificación de los conceptos poblacionales del Pp

Población Potencial	Población total del municipio de Xochiltepec	Quantificación:	3375
		Criterios de Focalización	Territorio
Población Objetivo	Población determinada en el Programa Presupuestario	Quantificación:	2531
		Criterios de Focalización	Población enfoque del programa
Población atendida (beneficiarios)	Población beneficiada por el programa presupuestario en el ejercicio 2025	Quantificación:	3375
		Criterios de Focalización	Rezago Educativo

 Gregorio Nasario Fuentes Guffere
 Contralor Municipal
 Elaboró
 CONTRALORIA MUNICIPAL
 H. AYUNTAMIENTO
 XOCHILTEPEC, PUEBLA.
 2024 - 2027

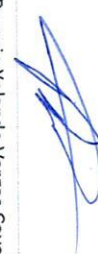

 Rosario Yolanda Vargas Coyote
 Tesorero Municipal
 Revisó
 TESORERIA MUNICIPAL
 H. AYUNTAMIENTO
 XOCHILTEPEC, PUEBLA
 2024 - 2027



 Alex Omar Rodríguez Carvente
 Presidente Municipal
 Autorizó
 PRESIDENCIA MUNICIPAL
 H. AYUNTAMIENTO
 XOCHILTEPEC, PUEBLA.
 2024 - 2027





Ficha Técnica del Programa presupuestario

2. Estructura Analítica del Programa presupuestario

Datos de identificación del Programa Presupuestario (Pp)

Nombre del Municipio:	H. Ayuntamiento de Cochitlán, Puebla
Ejercicio fiscal:	2025
Nombre del Programa presupuestario:	Educación, Cultura y Deporte
Clave del Programa presupuestario:	6
Dependencia o Entidad responsable del Pp:	Regiduría de Educación Pública y Actividades Culturales, Deportivas y Sociales

Activo del Problema



HECHOS

PROBLEMA CENTRAL El municipio de Cochitlán, realiza acciones insuficientes en materia educativa con igualdad de oportunidades entre hombres y mujeres

PROBLEMA IDENTIFICADA

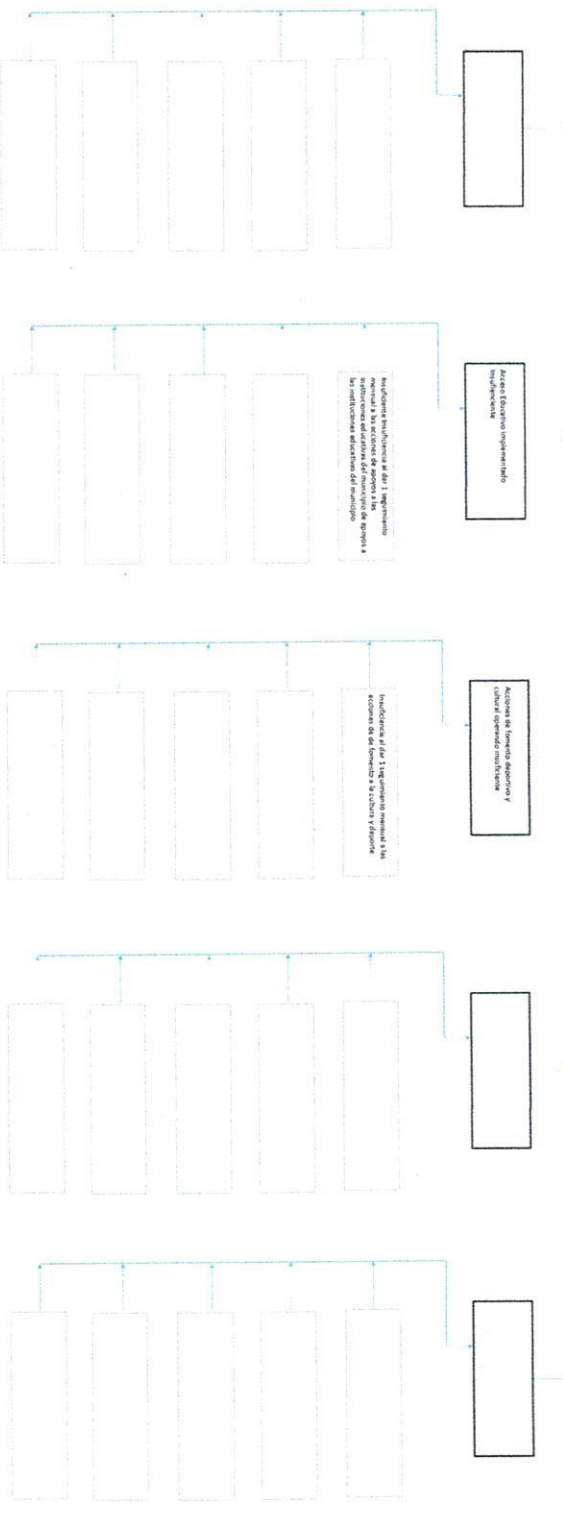

CAUSAS

FINES

- Desarrollo económico sustentable
- Contribución al desarrollo social
- Percepción mejorada del Desarrollo Educativo

OBJETIVO

OBJETIVO El municipio de Xochitlapec realiza acciones en materia educativa con igualdad de oportunidades entre hombres y mujeres

MEDIOS

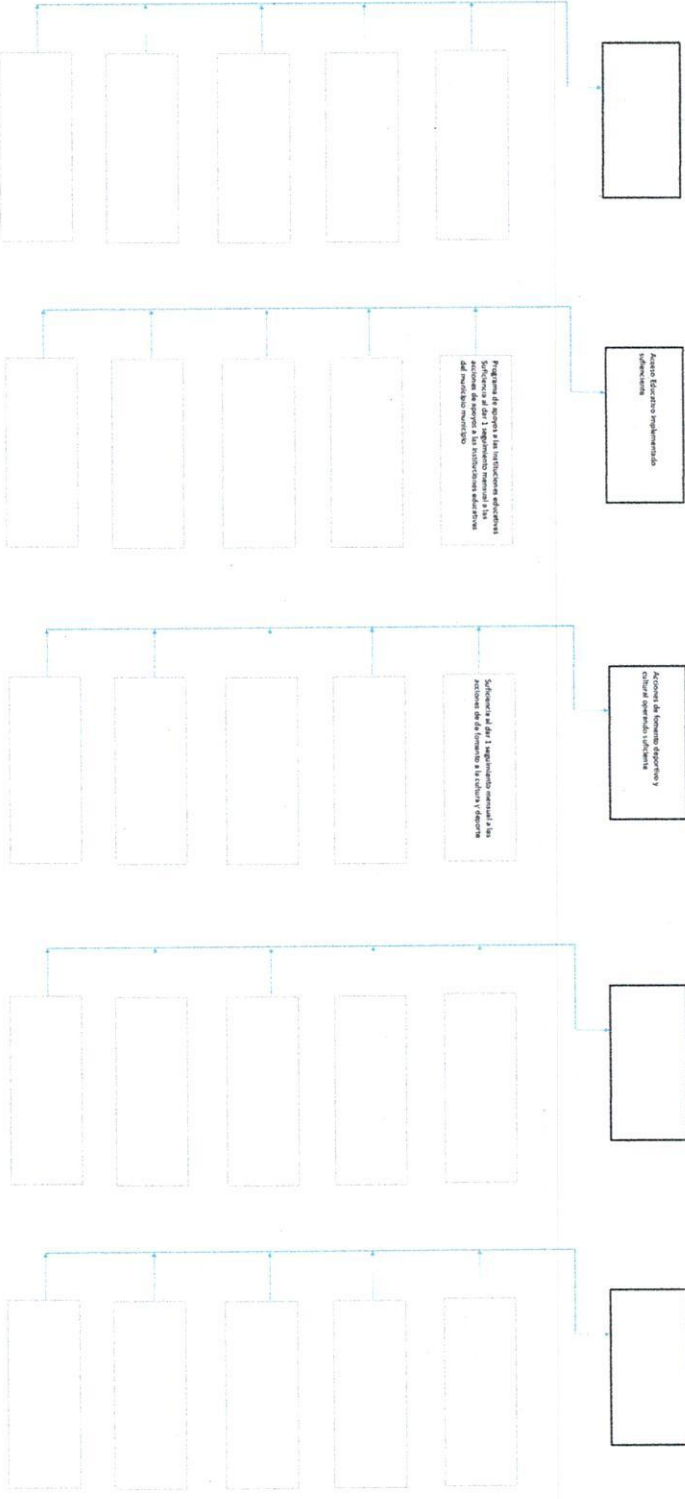



Ficha Técnica del Programa presupuestario

3. Alineación del Programa presupuestario a los Instrumentos de Planeación Estratégica

Datos de identificación del Programa Presupuestario (Pp) H. Ayuntamiento de Xochiltepec, Puebla
 Nombre del Municipio: 2025 Educación, Cultura y Deporte
 Ejercicio fiscal:
 Nombre del Programa presupuestario:
 Clave del Programa presupuestario:
 Dependencia o Entidad responsable del Pp: Regiduría de Educación Pública y Actividades Culturales, Deportivas y Sociales

Fin	Nivel de objetivo de la MIR	Objetivos de Desarrollo Sostenible (ODS) Agenda 2030		
		Objetivos	Metas	Objetivos con enfoque de perspectiva de género e igualdad
Propósito	Contribuir al desarrollo integral de los habitantes del Municipio de Xochiltepec mediante acciones en materia educativa con enfoque de género El Municipio de Xochiltepec realiza acciones en materia educativa con igualdad de oportunidades entre hombres y mujeres		4.1 De aquí a 2030, asegurar que todas las niñas y todos los niños terminen la enseñanza primaria y secundaria, que ha de ser gratuita, equitativa y de calidad y 3.1 De aquí a 2030, asegurar que todas las niñas y todos los niños terminen la enseñanza primaria y secundaria, que ha de ser gratuita, equitativa y de calidad y	Objetivos con enfoque de perspectiva de género e igualdad Las personas tendrán acceso al mismo trato y oportunidades. Las personas tendrán acceso al mismo trato y oportunidades para el reconocimiento

Alineación al Plan Municipal de Desarrollo	
Eje	EJE 2 Desarrollo con bienestar y humanismo
Objetivo	Impulsar el desarrollo de las capacidades de los jóvenes, mediante acciones de capacitación, orientación y empoderamiento.
Estrategias	2.2.1 Estrategia: Firmar convenios con los sectores público y privado para la entrega de becas, impartición de conferencias y talleres que los vinculen y logren mejorar su desarrollo y crecimiento personal y profesional. 2.2.1.1 Gestionar la inclusión de los jóvenes del municipio con otros programas de las instancias estatales y federales que fortalezcan el desarrollo de la juventud del municipio.
Lineas de Acción	

Alineación al Plan Estatal de Desarrollo

Eje	EJE 2 Bienestar Integral para Todos
Temática	BIENESTAR
Objetivo	1.1.1 Impulsar el bienestar integral de la población con bioética social y humanismo mexicano.
Estrategias	1.1.1.1 Impulso de programas de desarrollo social para el bienestar integral.
Líneas de Acción	1.1.1.1.3 Fortalecer la sinergia con organizaciones de la sociedad civil y comunidades locales. 1.1.1.1.4 Impulsar mecanismos de participación ciudadana que fortalezcan las políticas públicas orientadas a mejorar su entorno.
Indicadores	Porcentaje de la población en situación de pobreza

 Gregorio Nasario Fuentes Gutierrez
 Contralor Municipal
 Elhobó



CONTRALORIA MUNICIPAL
 H. AYUNTAMIENTO
 XOCHILTEPEC, PUEBLA.
 2024 - 2027

 Rosario Yolanda Vargas Coyote
 Tesorero Municipal
 Reviló



TESORERIA MUNICIPAL
 H. AYUNTAMIENTO
 XOCHILTEPEC, PUEBLA.
 2024 - 2027

 Alex Omar Rodríguez Carvente
 Presidente Municipal
 Autorizó



PRESIDENCIA MUNICIPAL
 H. AYUNTAMIENTO
 XOCHILTEPEC, PUEBLA.
 2024 - 2027

ACTIVIDADES (COMPONENTE 1)	1.1	1.2	1.3	1.4	1.5	Reporte de Regidor de Educación /	Actualización de las Reglas de Operación de los
	1.1	Realización del seguimiento mensual a las acciones de apoyo a las	NO APLICA				
	2.1	Realización del seguimiento mensual a las acciones de fomento a	NO APLICA			Reporte de Regidor de Educación /	Actualización de las Reglas de Operación de los
ACTIVIDADES (COMPONENTE 2)	2.2						
	2.3						
	2.4						
	2.5						
ACTIVIDADES (COMPONENTE 3)	3.1						
	3.2						
	3.3						
	3.4						
	3.5						
ACTIVIDADES (COMPONENTE 4)	4.1						
	4.2						
	4.3						
	4.4						
	4.5						
ACTIVIDADES (COMPONENTE 5)	5.1						
	5.2						
	5.3						
	5.4						
	5.5						

Costo Total del Programa	Aprobado:	Modificado:	Desvirtuado:	Ejercido	
\$	1,950,000.00	\$	1,680,388.37	\$	1,148,676.82

Monto Especifico (de la Fuente de Financiamiento)

Fuente de Financiamiento		Ejercido	
1.1 Recursos Fiscales;	Especificar:	1.6 Recursos Estatales;	Participacione \$
\$	-	\$	1,148,676.82

Clasificación Administrativa	Finalidad	Función	Subfunción	Programa presupuestario (del Inventario)
3.0.0.0.0 SECTOR PÚBLICO MUNICIPAL 3.1.0.0.0 SECTOR PÚBLICO NO FINANCIERO 3.1.1.0.0 GOBIERNO GENERAL MUNICIPAL 3.1.1.1.0 Gobierno Municipal	2. Desarrollo social	2.5. Educación	2.5.1 Educación Básica	E

Gregorio Nasario Fuentes Gutierrez
Contralor Municipal
Elaboró



Rosario Ordando Vargas Coyote
Tesorero Municipal
Revisó



Alex Omar Rodríguez Carante
Presidente Municipal
Autorizó



CONTRALORIA MUNICIPAL
H. AYUNTAMIENTO
XOCHILTEPEC, PUEBLA.
2024 - 2027

TESORERIA MUNICIPAL
H. AYUNTAMIENTO
XOCHILTEPEC, PUEBLA
2024 - 2027

PRESIDENCIA MUNICIPAL
H. AYUNTAMIENTO
XOCHILTEPEC, PUEBLA.
2024 - 2027



Ficha Técnica del Programa presupuestario

PROPÓSITO

Ficha Técnica de Seguimiento de Indicadores (FTSI)

Determinación de Metas		Periodicidad:	Metas Anuales	Acumulada	Observaciones y/o comentarios
Linea base	Valor	Año	Sentido del indicador:	Ascendente	Comportamiento del indicador:
	100%	2025			Regular
Ejercicio fiscal:	2025	2026	2027	(metas de la Administración)	Observaciones y/o comentarios
Programada	2531			2531	Se logra el 75% toda vez que es una meta de resultado constante por ser prestación de servicio y que lo establecido en este nivel es bajo demanda
Realizada	3375			3375	

Metas	1er Trimestre			2do Trimestre			3ro Trimestre			4to Trimestre			Meta Anual (acumulada)
	Ene	Feb	Mar	Abr	May	Jun	Jul	Ago	Sep	Oct	Nov	Dic	
Programada (Variable 1)													2531
Programada (Variable 2)													3375
Realizado (Variable 1)													
Realizado (Variable 2)													
Parámetros de sematización	Menor a 80%	Critico	Mayor o igual a 80% y menor a 90%	En riesgo	Mayor o igual a 90% y menor o igual a 10%	Aceptable	Mayor a 110% y menor o igual 120%	En riesgo	Mayor a 120%	Critico	Cumplimiento del indicador (Realizado entre lo programado)		

Este componente es de tipo estrategico el cual su resultado se reflejara al termino del ejercicio , en el cumplimiento final

 Gregorio Nasario Fuentes Gutierrez
 Contralor Municipal

ESTADOS UNIDOS MEXICANOS
 CONTRALORIA MUNICIPAL
 H. AYUNTAMIENTO
 XOCHILTEPEC, PUEBLA.
 2024 - 2027

 Rosario Volando Vargas Coyote
 Tesorero Municipal

ESTADOS UNIDOS MEXICANOS
 TESORERIA MUNICIPAL
 H. AYUNTAMIENTO
 XOCHILTEPEC, PUEBLA
 2024 - 2027

 Alex Omar Rodriguez Carveni
 Presidente Municipal

ESTADOS UNIDOS MEXICANOS
 PRESIDENCIA MUNICIPAL
 H. AYUNTAMIENTO
 XOCHILTEPEC, PUEBLA.
 2024 - 2027



Ficha Técnica del Programa presupuestario

PROPÓSITO

Ficha Técnica de Seguimiento de Indicadores (FTSI)

H. Ayuntamiento de Xochiltepec, Puebla

Nombre del Municipio:
Resumen Narrativo de la MIR:

El Municipio de Xochiltepec realiza acciones en materia educativa con igualdad de oportunidades entre hombres y mujeres

Programa Presupuestario:

Datos de Identificación del Programa Institucional
Educación, Cultura y Deporte

Dependencia o Entidad responsable del Pp:

Regiduría de Educación Pública y Actividades Culturales, Deportivas y Sociales

Datos de Identificación del Indicador

Nombre del indicador:

Porcentaje de acciones en materia educativa realizadas con enfoque de género

Tipo de indicador:

Estratégicos

Descripción ¿qué mide el indicador?

Este indicador mide las acciones en materia educativa realizadas con enfoque de género

Dimensión del indicador:

Eficacia
Regiduría de Educación Pública y Actividades Culturales, Deportivas y Sociales

Unidad de medida:

Habitantes

Unidad Responsable del indicador de PROPÓSITO:

Culturales, Deportivas y Sociales

Método de cálculo o Fórmula del Indicador:

$$\frac{(N1/N2) * 100}{100}$$

Algoritmo

Numerador (Variable 1)
Denominador (Variable 2)

Número de habitantes beneficiadas con acciones en materia educativa con perspectiva de género
Total de habitantes en el Municipio

Medios de verificación de las variables

Numerador (Variable 1)
Denominador (Variable 2)

Reporte de actividades de las áreas
Reporte de actividades de las áreas

Características del indicador	Claridad	Relevancia	Economía	Monitoreable	Adecuado	Aporte marginal
Justificación del cumplimiento de las características CREMAA	La integración del indicador no da lugar a interpretaciones	Refleja la dimensión a medir	La información generada a medir está disponible a costo razonable	Sujeto a verificación independiente	Aporta base para evaluar el indicador	Solo cuenta con indicador para medir este nivel

Reporte:

Tercer Trimestre



XOCHILTEPEC

Ficha Técnica de Seguimiento de Indicadores

COMPONENTE 1

Ficha Técnica de Seguimiento de Indicadores (FTSI)

H. Ayuntamiento de Xochiltepec, Puebla

Acceso educativo implementado

Datos de Identificación del Programa Institucional

Regiduría de Educación Pública y Actividades Culturales, Deportivas y Sociales

Programa Presupuestario: Educación, Cultura y Deporte

Unidad responsable:

Datos de Identificación del Indicador

Nombre del indicador: Porcentaje de acciones para el acceso educativo

Descripción ¿qué mide el indicador?: Este indicador mide las acciones para el acceso educativo

Unidad de medida: Acciones

Método de cálculo o Fórmula del indicador:

$$\frac{(V1/V2) * 100}{100}$$

Algoritmo

Numerador (Variable 1)

Denominador (Variable 2)

Tipo de indicador: Gestión

Dimensión del indicador: Regiduría de Educación Pública y Actividades Culturales, Deportivas y Sociales

Unidad Responsable del Componente 1: Número de acciones a favor del acceso educativo en 2025

Medio de verificación de las variables: Total de acciones a favor del acceso educativo en 2025 programadas

Reporte de actividades de las áreas: Reporte de actividades de las áreas

Características del indicador	Claridad	Relevancia	Economía	Monitoreable	Adecuado	Aporte marginal
	X	X	X	X	X	X

Justificación del cumplimiento de las características CRITMAA

La integración del indicador no da lugar a interpretaciones

La información generada a medir está disponible a costo razonable

Sujeto a verificación independiente

Aporta base para evaluar el indicador

Solo cuenta con indicador para medir este nivel

Determinación de Metas

Linea base	Valor	Año	Periodicidad:	Sentido del indicador:	Comportamiento del indicador:	Observaciones y/o comentarios
	100%	2025	Trimestral			
Ejercicio fiscal:	2025	2026	Metas Anuales	Acumulada		
	12	24				
Programada	12					
	24					
Realizada						

Se logra el 50.00 % toda vez que es una meta de resultado constante por ser prestación de servicio y que lo establecido

Programación de Metas subanuales

Metas	1er Trimestre			2do Trimestre			3ro Trimestre			4to Trimestre			Meta acumulada																				
	Ene	Feb	Mar	Abr	May	Jun	Jul	Ago	Sep	Oct	Nov	Dic																					
Programada (Variable 1)	1	1	1	1	1	1	1	1	1	1	1	1	12																				
Programada (Variable 2)	2	2	2	2	2	2	2	2	2	2	2	2	24																				
Realizado (Variable 1)	1	1	1	1	1	1	1	1	1	1	1	1	9																				
Realizado (Variable 2)	2	2	2	2	2	2	2	2	2	2	2	2	24																				
Parámetros de semafización	Menor a 80%			Mayor o igual a 80% y menor a 90%			En riesgo			Mayor o igual a 90% y menor o igual a 10%			Aceptable			Mayor a 110% y menor o igual a 120%			En riesgo			Mayor a 120%			Crítico			Cumplimiento del indicador (Realizado entre lo programado)			50%		
Actividades																																	
Resumen Narrativo	Unidad de medida	1er Trimestre			2do Trimestre			3ro Trimestre			4to Trimestre			Meta acumulada																			
1. Realización del seguimiento mensual a	Número de seguimientos	Prog. 1	Real. 1	Prog. 1	Real. 1	Prog. 1	Real. 1	Prog. 1	Real. 1	Prog. 1	Real. 1	Prog. 1	Real. 1	12																			
		Prog. 1	Real. 1	Prog. 1	Real. 1	Prog. 1	Real. 1	Prog. 1	Real. 1	Prog. 1	Real. 1	Prog. 1	Real. 1	9																			
		Prog. 1	Real. 1	Prog. 1	Real. 1	Prog. 1	Real. 1	Prog. 1	Real. 1	Prog. 1	Real. 1	Prog. 1	Real. 1																				
		Prog. 1	Real. 1	Prog. 1	Real. 1	Prog. 1	Real. 1	Prog. 1	Real. 1	Prog. 1	Real. 1	Prog. 1	Real. 1																				
		Prog. 1	Real. 1	Prog. 1	Real. 1	Prog. 1	Real. 1	Prog. 1	Real. 1	Prog. 1	Real. 1	Prog. 1	Real. 1																				
		Prog. 1	Real. 1	Prog. 1	Real. 1	Prog. 1	Real. 1	Prog. 1	Real. 1	Prog. 1	Real. 1	Prog. 1	Real. 1																				
		Prog. 1	Real. 1	Prog. 1	Real. 1	Prog. 1	Real. 1	Prog. 1	Real. 1	Prog. 1	Real. 1	Prog. 1	Real. 1																				

Explicaciones y causas de las variaciones al incumplimiento de la programación

Este componente tiene un cumplimiento de 75% de las actividades realizadas de este componente

 Gregorio Nasario Fuentes Gutierrez
 Contralor Municipal



CONTRALORIA MUNICIPAL
 H. AYUNTAMIENTO
 XOCHILTEPEC, PUEBLA.
 2024 - 2027

 Rosario Yolanda Vargas Coyote
 Tesorero Municipal



TESORERIA MUNICIPAL
 H. AYUNTAMIENTO
 XOCHILTEPEC, PUEBLA
 2024 - 2027

 Alex Omar Rodríguez Roble
 Presidente Municipal



PRESIDENCIA MUNICIPAL
 H. AYUNTAMIENTO
 XOCHILTEPEC, PUEBLA.
 2024 - 2027

Ficha Técnica de Seguimiento de Indicadores

COMPONENTE 2

Reporte: Tercer Trimestre

Ficha Técnica de Seguimiento de Indicadores (FTSI)

H. Ayuntamiento de Xochiltepec, Puebla

Fortalecimiento de las capacidades de los servidores públicos operando

Datos de Identificación del Programa Institucional

Regiduría de Educación Pública y Actividades Culturales, Deportivas y Sociales

Datos de Identificación del Indicador

Nombre del indicador:	Porcentaje de acciones de fomento deportivo y cultural operando			Tipo de indicador:	Gestión
Descripción ¿qué mide el indicador?	Este indicador mide las acciones de fomento deportivo y cultural operando			Dimensión del indicador:	Eficacia
Unidad de medida:	Acciones			Unidad Responsable del indicador del Componente 2:	Regiduría de Educación Pública y Actividades Culturales, Deportivas y Sociales
Método de cálculo o Fórmula del Indicador:	(N1/N2)*100	Algoritmo	Numerador (Variable 1)	Denominador (Variable 2)	Número de acciones de fomento deportivo y cultural operando
Medio de verificación de las variables					
Reporte de actividades de las áreas					
Reporte de actividades de las áreas					
Total de acciones de fomento deportivo y cultural programadas					

Numerador (Variable 1)						
Numerador (Variable 2)						
Características del indicador	Claridad	Relevancia	Economía	Monitoreable	Adecuado	Aporte marginal
	X	X	X	X	X	X
Justificación del cumplimiento de las características CREMAA	La integración del indicador no da lugar a interpretaciones		Refleja la dimensión a medir		La información generada a medir está disponible a costo razonable	
	Sujeto a verificación independiente		Aporta base para evaluar el indicador		Solo cuenta con indicador para medir este nivel	

Determinación de Metas				Trimestral	
Linea base	Valor	Año	Periodicidad:	Ascendente	Regular
	100%	2025	Sentido del indicador:		
Ejercicio fiscal:	Metas Anuales		Acumulada	Observaciones y/o comentarios	
	Programada	2025			
Realizada	2026	24	12	Se logra el 50,00 % toda vez que es una meta de resultado constante por ser prestación de servicio y que lo establecido	

