



## Ficha Técnica del Programa presupuestario

### 1. Diagnóstico del Programa presupuestario

#### Datos de identificación del Programa Presupuestario (Pp)

Nombre del Municipio:	H. Ayuntamiento de Xochiltepec, Puebla
Ejercicio fiscal:	2025
Nombre del Programa presupuestario:	Gobierno Administración Pública
Clave del Programa presupuestario:	1
Dependencia o Entidad responsable del Pp:	Presidencia Municipal

#### 1.1 Descripción del Problema

##### Antecedentes y definición del problema

El Municipio de Xochiltepec cuenta con insuficientes mecanismos eficientes en materia de rendición de cuentas que privilegian la participación equitativa de hombres y mujeres

##### Justificación del Pp

Con la aplicación del Pp Función Pública se permite verificar la aplicación del gasto público enfocado a la implementación de herramientas de buen gobierno y la actividad operativa administrativa hacia la prestación de servicios públicos, así como desarrollo administrativo y cumplimiento a diversas obligaciones relacionadas a la actividad gubernamental

##### Estado actual del problema

La insuficiencia de mecanismos para la rendición de cuentas genera una incipiente administración de recursos, poca credibilidad en la ciudadanía y población en general



## Evolución del problema

La atención de la insuficiencia de mecanismos para la rendición de cuentas permitirá mejorar el quehacer público, traducido en buenas prácticas, mayor confianza de la ciudadanía hacia la gestión gubernamental, permitiendo así la generación de recursos fiscales (propios) que permitan más y mejores servicios públicos

## Experiencias de atención

En la medida en que se genere confianza en la ciudadanía se incentiva la participación ciudadana y se avanza hacia un gobierno para resultados

## 1.2 Metodología para la identificación de la población objetivo y definición de fuentes de información.

Para llevar a cabo la aplicación de la MML-MIR se atendió a lo establecido en los Lineamientos de Diseño, Modificación y Eliminación de los Programas Presupuestarios del Municipio

### Definición y cuantificación de los conceptos poblacionales del Pp

Población Potencial	Población total del municipio de Xochiltepec	Quantificación:	3375
		Criterios de Focalización	Territorio
Población Objetivo	Población determinada en el Programa Presupuestario	Quantificación:	3375
		Criterios de Focalización	Población enfoque del programa
Población atendida (beneficiarios)	Población beneficiada por el programa presupuestario en el ejercicio 2024	Quantificación:	3375
		Criterios de Focalización	Atención Primaria de Servicios (Administrativos)



Gregorio Nasario Fuentes Gutierrez  
Contralor Municipal  
Elaboró



CONTRALORIA MUNICIPAL  
H. AYUNTAMIENTO  
XOCHILTEPEC, PUEBLA.  
2024 - 2027

Rosario Yolanda Vargas Coyote  
Tesorero Municipal  
Revisó



TESORERIA MUNICIPAL  
H. AYUNTAMIENTO  
XOCHILTEPEC, PUEBLA.  
2024 - 2027

Alex Omar Rodríguez Carvente  
Presidente Municipal  
Autorizó



PRESIDENCIA MUNICIPAL  
H. AYUNTAMIENTO  
XOCHILTEPEC, PUEBLA.  
2024 - 2027

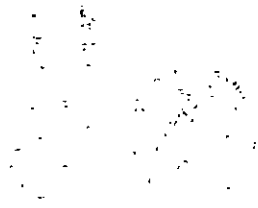



## Ficha Técnica del Programa presupuestario

### 2. Estructura Analítica del Programa presupuestario

Datos de identificación del Programa Presupuestario (Pp)

Nombre del Municipio:

H. Ayuntamiento de Kochitpec, Puebla

Ejercicio fiscal:

2025

Nombre del Programa presupuestario:

Gobierno Administración Pública

Clave del Programa presupuestario:

1

Dependencia o Entidad responsable del Pp:

Presidencia Municipal

#### Árbol del Problema

EFFECTOS

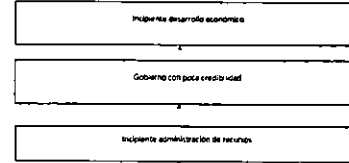

PROBLEMÁTICA IDENTIFICADA

**PROBLEMA CENTRAL** El Municipio de Kochitpec cuenta con insuficientes mecanismos eficientes en materia de rendición de cuentas que privilegian la participación equitativa de hombres y mujeres

CAUSAS

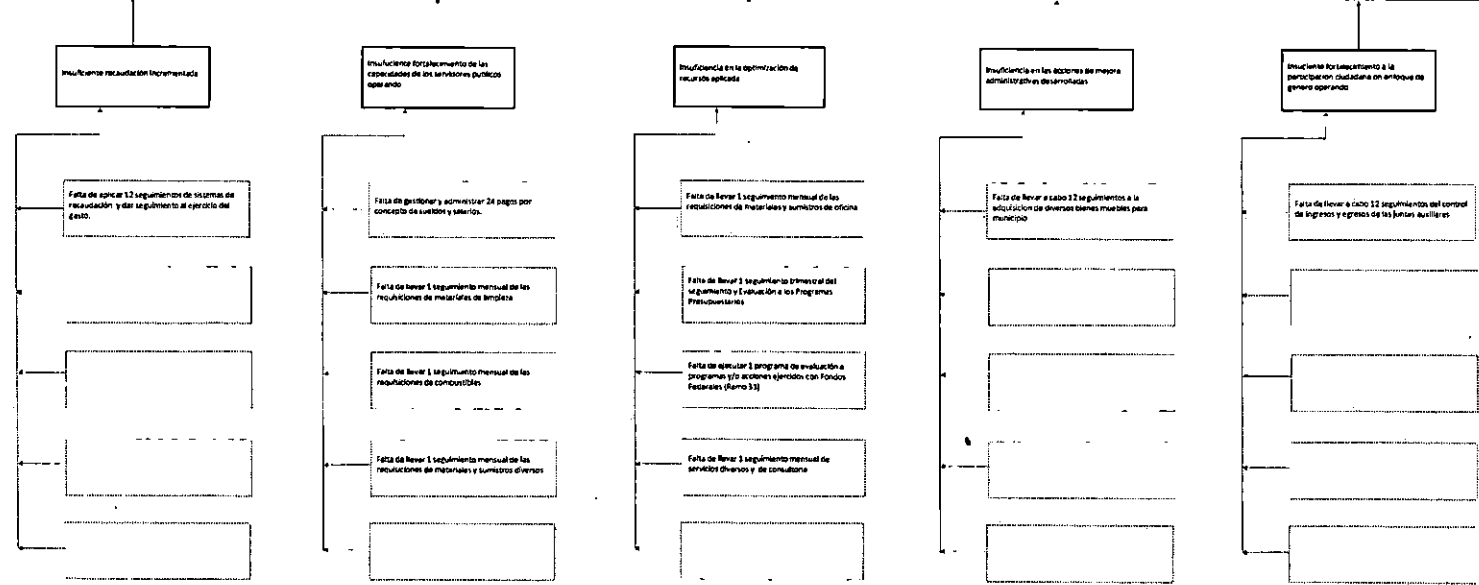



Árbol de Objetivos

FINES

Desarrollo económico fortalecido

Gobierno con credibilidad

Gobierno administración de recursos óptima

OBJETIVO

OBJETIVO El Municipio de Kochiltepec cuenta con mecanismos eficientes en materia de rendición de cuentas que privilegian la participación equitativa de hombres y mujeres

MEDIOS

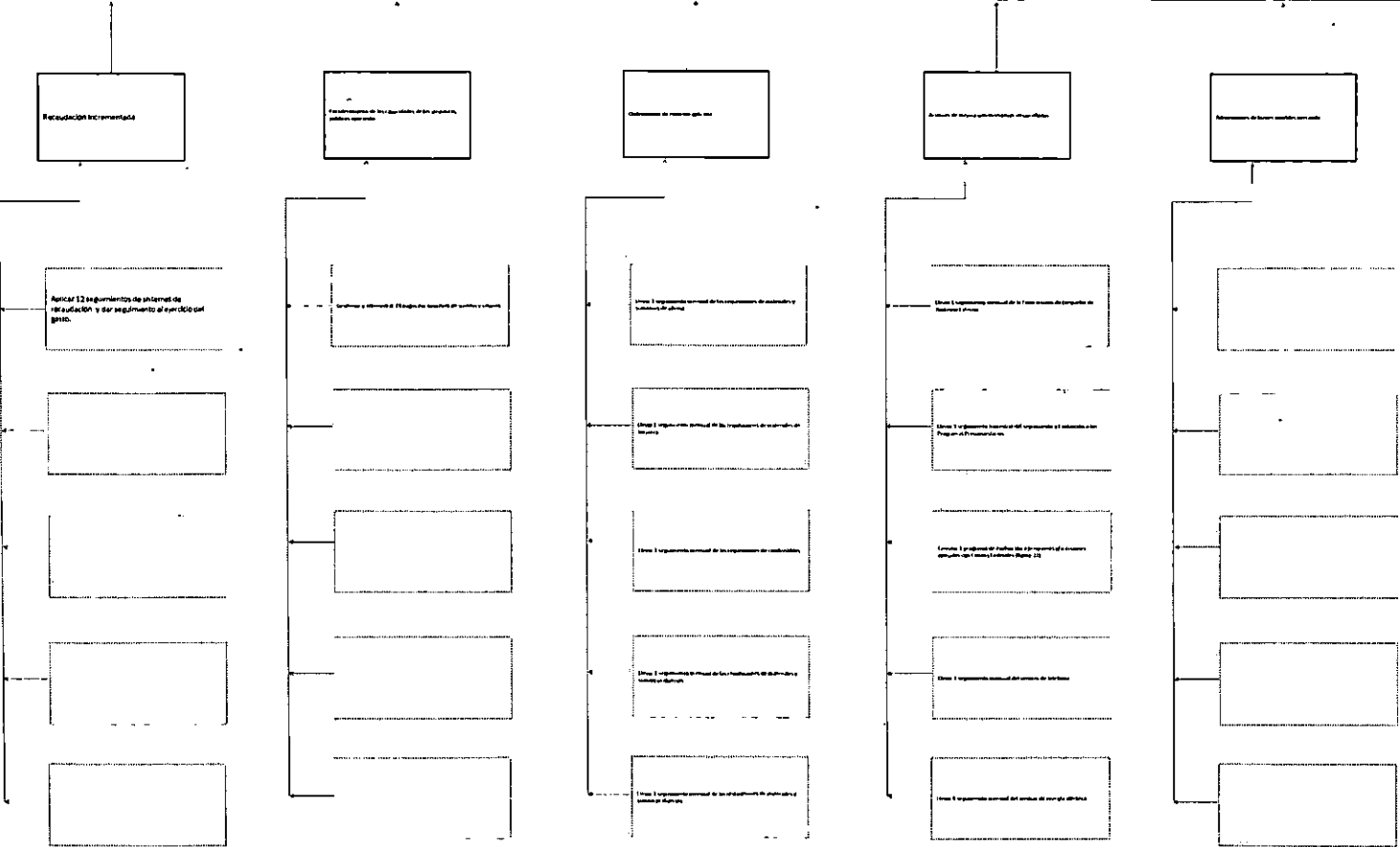



Estrategia para la selección de alternativas.

Definir brevemente por qué las medidas que sustentan la inversión del FFI son las opciones de acción más adecuadas para lograr el objetivo planteado, debe guardar relación con el nivel del estudio, conforme al Manual de Programación, Responderlo las siguientes preguntas:  
¿Cuáles son las medidas más importantes para la entrega de bienes y servicios a la población objetivo? ¿Por qué?

Indicar cuáles de las medidas que sustentan la inversión del FFI son las opciones de acción más adecuadas para lograr el objetivo planteado, debe guardar relación con el nivel del estudio, conforme al Manual de Programación, Responderlo las siguientes preguntas:  
¿Cuáles son las medidas más importantes para la entrega de bienes y servicios a la población objetivo? ¿Por qué?

Gregorio Navarío Fuentes Gutiérrez  
Contralor Municipal  
Elaboro



CONTRALORIA MUNICIPAL  
H. AYUNTAMIENTO  
XOCHILTEPEC, PUEBLA  
2024 - 2027

Alex Omar Rodríguez Carvente  
Tesorero Municipal  
Revisó



TESORERÍA MUNICIPAL  
H. AYUNTAMIENTO  
XOCHILTEPEC, PUEBLA.  
2024 - 2027

Alex Omar Rodríguez Carvente  
Presidente Municipal  
Autorizó



PRESIDENCIA MUNICIPAL  
H. AYUNTAMIENTO  
XOCHILTEPEC, PUEBLA.  
2024 - 2027

THE  
STATE OF  
NEW YORK

IN SENATE

JANUARY 1900





## Ficha Técnica del Programa presupuestario

### 3. Alineación del Programa presupuestario a los Instrumentos de Planeación Estratégica.

#### Datos de identificación del Programa Presupuestario (Pp)

Nombre del Municipio:	H. Ayuntamiento de Xochiltepec, Puebla
Ejercicio fiscal:	2025
Nombre del Programa presupuestario:	Gobierno Administración Pública
Clave del Programa presupuestario:	1
Dependencia o Entidad responsable del Pp:	Presidencia Municipal

Nivel de objetivo de la MIR	Objetivos de Desarrollo Sostenible (ODS) Agenda 2030		Objetivos con enfoque de perspectiva de género e igualdad
	Objetivos	Metas	
<b>Fin</b> Contribuir al Buen Gobierno en el Municipio de Xochiltepec mediante el establecimiento de una administración eficiente	16.5 Reducir considerablemente la corrupción y el soborno en todas sus formas	16.6 Crear a todos los niveles instituciones eficaces y	Igualdad Sustantiva: Las personas tendrán acceso al mismo trato y oportunidades para el reconocimiento, goce o ejercicio de los derechos humanos y las
<b>Propósito:</b> El Municipio de Xochiltepec cuenta con mecanismos eficientes en materia de cuentas que privilegian la participación equitativa de hombres y mujeres	16.5 Reducir considerablemente la corrupción y el soborno en todas sus formas	16.6 Crear a todos los niveles instituciones eficaces y	Igualdad Sustantiva: Las personas tendrán acceso al mismo trato y oportunidades para el reconocimiento, goce o ejercicio de los derechos humanos y las

### Alineación al Plan Municipal de Desarrollo

<b>Eje</b>	EJE 5. Gobierno Eficaz, Eficiente y Transparente.
<b>Objetivo</b>	Municipio con capacidades institucionales, finanzas sanas, con una cultura de transparencia y rendición de cuentas.
<b>Estrategias</b>	Eficientar los recursos económicos, humanos y materiales con los que cuenta el Ayuntamiento para brindar una adecuada atención al ciudadano, con honestidad y transparencia.
<b>Líneas de Acción</b>	5.1.1.1 Actualizar la normatividad y procedimientos administrativos para una recaudación más eficiente. 5.1.1.2 Elaborar y aplicar programas que fomenten el cumplimiento de los contribuyentes en el pago de impuestos y derechos, así como la incorporación de nuevos contribuyentes. 5.1.1.3 Aplicar subsidios y estímulos a contribuyentes cumplidos.

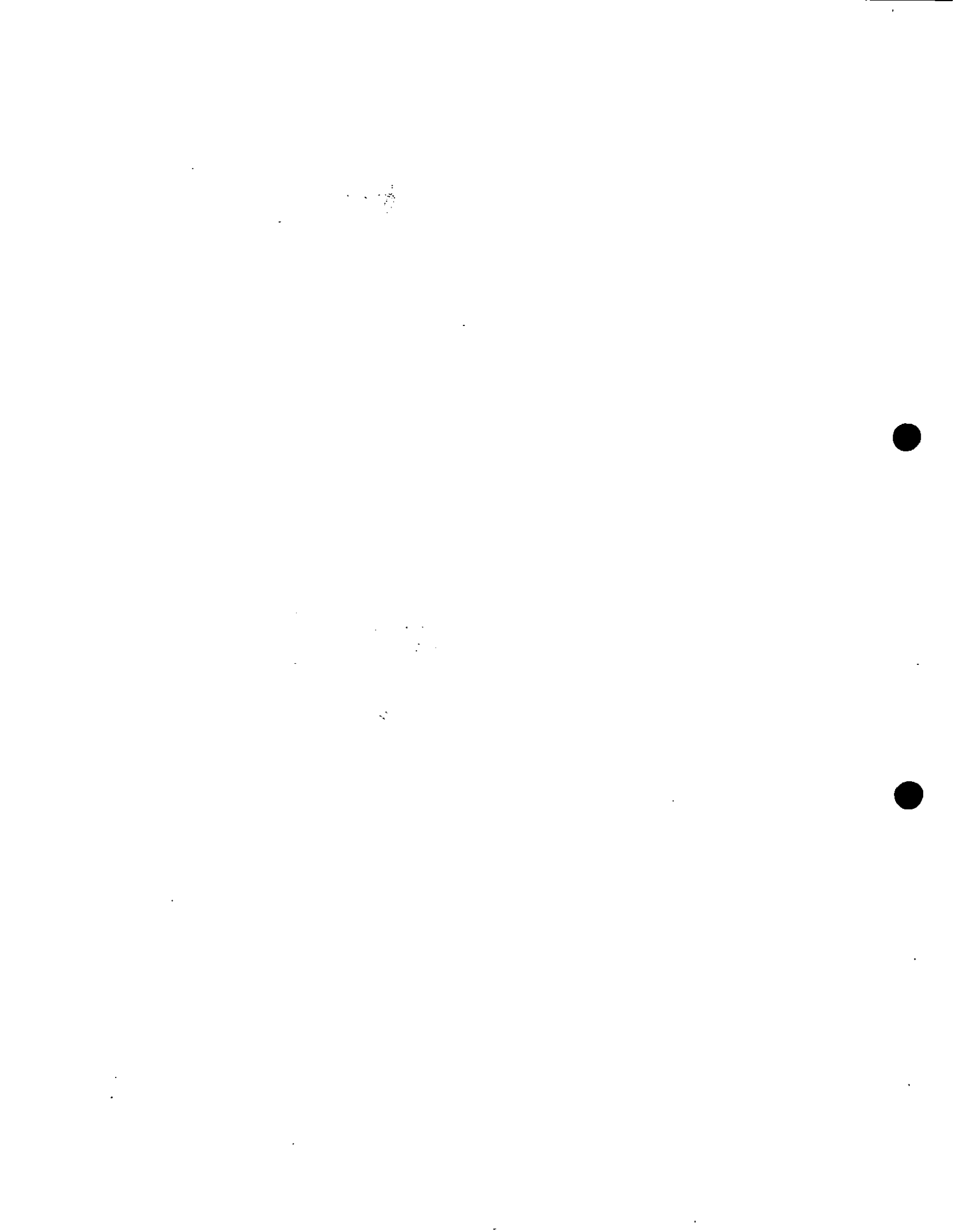

Alineación al Plan Estatal de Desarrollo	
Eje	EJE 5. GOBIERNO TRANSFORMADOR Y DE RESULTADOS
Temática	GOBIERNO DE RESULTADOS /ANTICORRUPCIÓN
Objetivo	5.1.1 Fortalecer la sostenibilidad fiscal del Estado. /5.2.1 Impulsar un buen gobierno basado en los principios del humanismo mexicano, comprometido con la rendición de cuentas, la transparencia y el combate a la corrupción.
Estrategias	5.1.1.2 Gestión eficaz para resultados del Estado. / 5.2.1.1 Fortalecimiento del buen gobierno.
Líneas de Acción	5.1.1.2.3 Mejorar la calidad e impacto del gasto. 5.1.1.2.4 Fortalecer la asignación presupuestaria. 5.1.1.2.5 Optimizar la Evaluación del Desempeño. 5.1.1.2.6 Administrar las obligaciones financieras con efectividad. 5.1.1.2.7 Vigilar el ejercicio eficiente del gasto. /5.2.1.1.1 Fortalecer los mecanismos de auditoría para prevenir y combatir la corrupción e impunidad en el manejo de recursos públicos. 5.2.1.1.2 Consolidar la coordinación con los tres órdenes de gobierno para alinear estrategias, compartir información y optimizar recursos de combate a la corrupción y fiscalización. 5.2.1.1.3 Robustecer los mecanismos de control, vigilancia e investigación que fortalezcan la rendición de cuentas para la gestión gubernamental. 5.2.1.1.4 Fortalecer los mecanismos de detección e investigación en las dependencias y entidades de la Administración Pública. 5.2.1.1.5 Fomentar la cultura de la rendición de cuentas, así como la formación de las personas servidoras públicas en materia de Transparencia.
Indicadores	Indice de Sostenibilidad Fiscal FUENTE Secretaría de Planeación, Finanzas y Administración /Tasa de prevalencia de corrupción por cada 100 mil habitantes según trámites realizados en instituciones estatales

Gregorio Nasario Fuentes Gutierrez  
 Contralor Municipal  
 Elaboró



TESORERÍA MUNICIPAL  
 H. AYUNTAMIENTO  
 XOCHILTEPEC, PUEBLA.  
 Rosario Yolanda Gasca Cervantes  
 2024 - 2027  
 Tesorero Municipal  
 Revisó



PRESIDENCIA MUNICIPAL  
 H. AYUNTAMIENTO  
 XOCHILTEPEC, PUEBLA.  
 Alex Omar Rodríguez Carretero  
 2024 - 2027  
 Presidente Municipal  
 Autorizó



CONTRALORÍA MUNICIPAL  
 H. AYUNTAMIENTO  
 XOCHILTEPEC, PUEBLA.  
 2024 - 2027

AMERICAN  
UNIVERSITY  
WASHINGTON, D.C.



AMERICAN  
UNIVERSITY  
WASHINGTON, D.C.



AMERICAN  
UNIVERSITY  
WASHINGTON, D.C.



## Ficha Técnica del Programa presupuestario

### 4. Matriz de Indicadores para Resultados (MIR)

#### Datos de Identificación del Programa Presupuestario (Pp)

Nombre del Municipio:	H. Ayuntamiento de Xochiltepec, Puebla
Ejercicio fiscal:	2025
Nombre del Programa presupuestario:	Gobierno Administración Pública
Clave del Programa presupuestario:	1
Dependencia o Entidad responsable del Pp:	Presidencia Municipal

Nivel	Resumen Narrativo (Objetivos)	Indicadores (Nombre del indicador y método de cálculo)	Medios de Verificación	Supuestos
FIN	Contribuir al Buen Gobierno en el Municipio de Xochiltepec mediante el establecimiento de una administración eficiente	Porcentaje de programas de mejora administrativa operando en 2025	Reportes de actividades de los responsables de ejecución del Programa e Informe Anual de Gobierno	Actualización de las Reglas de Operación de los Fondos Federales para la Priorización de Recursos de Ramo 33, en caso de que el Programa considere el ejercicio del Ramo, Delimitación de ZAP, Actualizaciones del Presupuesto de Egresos, Ministraciones de Ramo 33 y Participaciones desfasadas de calendario, Contingencias por desastres naturales y otras, Conflictos sociales y Actualizaciones y recortes a nivel macro
PROPÓSITO	El Municipio de Xochiltepec cuenta con mecanismos eficientes en materia de cuentas que privilegian la participación equitativa de hombres y mujeres	Porcentaje de población beneficiada con mecanismos eficientes en materia de rendición de cuentas que privilegian la participación equitativa de hombres	Estados Financieros / Reportes Contables; Acta de cabildo/Estados Financieros / Reportes Contables; Reporte contable de Ingresos de	Actualización de las Reglas de Operación de los Fondos Federales para la Priorización de Recursos de Ramo 33, en caso de que el Programa considere el ejercicio del Ramo, Delimitación de ZAP,
COMPONENTES	1 Recaudación incrementada	Porcentaje de acciones de fomento recaudatorio	Constancias / Programa Anual de Capacitación; Programa Anual de Capacitación	Actualización de las Reglas de Operación de los Fondos Federales para la Priorización de Recursos de Ramo 33, en caso de que el Programa considere el ejercicio del Ramo, Delimitación de ZAP,
	2 Fortalecimiento de las capacidades de los servidores públicos operando	Porcentaje de acciones de fortalecimiento de capacidades de los servidores públicos realizadas en 2025	Estados Financieros / reportes Contables; Acta de cabildo/Estados Financieros / Reportes Contables; Reporte contable de Ingresos de	Actualización de las Reglas de Operación de los Fondos Federales para la Priorización de Recursos de Ramo 33, en caso de que el Programa considere el ejercicio del Ramo, Delimitación de ZAP,
	3 Optimización de recursos aplicada	Porcentaje de acciones de optimización de recursos aplicada en 2025	Estados Financieros / Reportes Contables; Acta de cabildo/Estados Financieros / Reportes Contables; Reporte contable de Ingresos de	Actualización de las Reglas de Operación de los Fondos Federales para la Priorización de Recursos de Ramo 33, en caso de que el Programa considere el ejercicio del Ramo, Delimitación de ZAP,
	4 Acciones de mejora administrativas desarrolladas	Porcentaje de acciones de mejora administrativas desarrolladas en 2025	Estados Financieros / Reportes Contables; Acta de cabildo/Estados Financieros / Reportes Contables; Reporte contable de Ingresos de	Actualización de las Reglas de Operación de los Fondos Federales para la Priorización de Recursos de Ramo 33, en caso de que el Programa considere el ejercicio del Ramo, Delimitación de ZAP,
	5 Adquisiciones de bienes muebles operando	Porcentaje de acciones de adquisición de bienes muebles operando en 2025	Estados Financieros / Reportes Contables; Acta de cabildo/Estados Financieros / Reportes Contables; Reporte contable de Ingresos de	Actualización de las Reglas de Operación de los Fondos Federales para la Priorización de Recursos de Ramo 33, en caso de que el Programa considere el ejercicio del Ramo, Delimitación de ZAP,

11/11/11



ACTIVIDADES (COMPONENTE 1)	1.1	1. Realización del seguimiento de sistemas de recaudación y del		NO APLICA
	1.2			
	1.3			
	1.4			
	1.5			
ACTIVIDADES (COMPONENTE 2)	2.1	Administración de 24 pagos por concepto de sueldos y salarios		NO APLICA
	2.2			
	2.3			
	2.4			
	2.5			
ACTIVIDADES (COMPONENTE 3)	3.1	Realización de seguimiento mensual de las requisiciones de		NO APLICA
	3.2	Realización de seguimiento mensual de las requisiciones de		NO APLICA
	3.3	Realización de seguimiento mensual de las requisiciones de		NO APLICA
	3.4	Realizaciones de seguimiento mensual de las requisiciones de		NO APLICA
	3.5			
ACTIVIDADES (COMPONENTE 4)	4.1	Realización del seguimiento mensual de la contratación de		NO APLICA
	4.2	Realización del seguimiento trimestral del seguimiento y		NO APLICA
	4.3	Ejecución del programa de evaluación a programas y/o acciones		NO APLICA
	4.4	Realización del seguimeinto mensual del servicio de telefonía		NO APLICA
	4.5	Realización del seguimiento mensual del servicio de energía		NO APLICA
	4.6	Realización del seguimiento mensual del servicio de internet		NO APLICA
	4.7	Realización del seguimiento mensual de servicios diversos y de		NO APLICA
ACTIVIDADES (COMPONENTE 5)	5.1	Realización de seguimiento mensuales de adquisiciones de		NO APLICA
	5.2			
	5.3			
	5.4			
	5.5			

	Aprobado:	Modificado:	Devengado:	Ejercido
Costo Total del Programa	\$ 7,563,491.00	\$ 7,426,457.66	\$ 4,081,679.74	\$ 4,062,535.07

Fuente de Financiamiento										
1.1 Recursos Fiscales;	Especificar:	1.6 Recursos Estatales;	Participaciones	Especificar:	1.5 Recursos Federales;	FISM	Especificar:	1.5 Recursos Federales;	FORTAMUN	Especificar:
Monto Especifico (de la Fuente de Financiamiento)	\$ 22,875.20	\$ 4,058,804.54	\$	\$	\$	\$	\$	\$	\$	\$

Clasificación Administrativa	Clasificación Funcional y Programática			
	Finalidad	Función	Subfunción	Programa presupuestario (letra mayúscula)
3.0.0.0.0 SECTOR PÚBLICO MUNICIPAL 3.1.0.0.0 SECTOR PÚBLICO NO FINANCIERO 3.1.1.0.0 GOBIERNO GENERAL MUNICIPAL 3.1.1.1.0 Gobierno Municipal	1.5. Asuntos financieros y hacendarios	1.5. Asuntos financieros y hacendarios	1.5.2 Asuntos Hacendarios	M

Gregorio Nasario Fuentes Gutierrez  
Contralor Municipal



CONTRALORIA MUNICIPAL  
H. AYUNTAMIENTO  
XOCHILTEPEC, PUEBLA.  
2024 - 2027



Rodrigo Coyote  
Coyote  
Municipal

TESORERIA MUNICIPAL  
H. AYUNTAMIENTO  
XOCHILTEPEC, PUEBLA.  
2024 - 2027



Alex Omar Rodríguez Carvente  
Presidente Municipal

PRESIDENCIA MUNICIPAL  
H. AYUNTAMIENTO  
XOCHILTEPEC, PUEBLA.  
2024 - 2027

SECRET  
U.S. GOVERNMENT PRINTING OFFICE  
1964 O - 348-000

SECRET  
U.S. GOVERNMENT PRINTING OFFICE  
1964 O - 348-000

SECRET  
U.S. GOVERNMENT PRINTING OFFICE  
1964 O - 348-000





Reporte:

Segundo Trimestre

## Ficha Técnica del Programa presupuestario

**FIN**

### Ficha Técnica de Seguimiento de Indicadores (FTSI)

Nombre del Municipio:	H. Ayuntamiento de Xochiltepec, Puebla
Resumen Narrativo de la MIR:	Contribuir al Buen Gobierno en el Municipio de Xochiltepec mediante el establecimiento de una administración eficiente
<b>Datos de Identificación del Programa Institucional</b>	
Programa Presupuestario:	Gobierno Administración Pública
Dependencia o Entidad responsable del Pp:	Presidencia Municipal

<b>Datos de Identificación del Indicador</b>				
Nombre del indicador:	Porcentaje de acciones de mejora administrativa operando en 2025	Tipo de indicador:	Estratégicos	
Descripción ¿qué mide el indicador?	Este indicador mide la aplicación del gasto en las actividades administrativas que permitan la mejora administrativa y su aportación hacia una gestión para resultados	Dimensión del Indicador:	Eficacia	
Unidad de medida:	Programa	Unidad Responsable del Indicador de FIN:	Presidencia Municipal	
Método de cálculo o Fórmula del Indicador:	$(V1/V2) * 100$	Algoritmo	Numerador (Variable 1)	Número de acciones de mejora administrativa implementados en 2025
			Denominador (Variable 2)	Total de acciones administrativas desarrollados 2025
Medios de verificación de las variables				
Numerador (Variable 1)	Reporte de actividades de las áreas			
Denominador (Variable 2)	Reporte de actividades de las áreas			

Características del indicador	Claridad	Relevancia	Economía	Monitoreable	Adecuado	Aporte marginal
	X	X	X	X	X	X
Justificación del cumplimiento de las características CREMAA	La integración del indicador no da lugar a interpretaciones	Refleja la dimensión a medir	La información generada a medir está disponible a costo razonable	Sujeto a verificación Independiente	Aporta base para evaluar el indicador	Solo cuenta con indicador para medir este nivel





Ficha Técnica del Programa presupuestario

**FIN**

Ficha Técnica de Seguimiento de Indicadores (FTSI)

Determinación de Metas						
Línea base	Valor	Año	Periodicidad:	Anual		
	100%	2025	Sentido del indicador:	Ascendente	Comportamiento del indicador:	Regular
Metas Anuales						
Ejercicio fiscal:	2025	2026	2027	Acumulada (metas de la Administración)	Observaciones y/o comentarios	
Programada	173			100%	Se logra el 100 % toda vez que es una meta de resultado constante por ser prestación de servicio y que lo establecido en este nivel es bajo demanda	
Realizada	173			100%		

Metas	Programación de Metas subanuales												Meta Anual (acumulada)
	1er Trimestre			2do Trimestre			3ro Trimestre			4to Trimestre			
	Ene	Feb	Mar	Abr	May	Jun	Jul	Ago	Sep	Oct	Nov	Dic	
Programada (Variable 1)	14.41666667	14.41666667	14.41666667	14.41666667	14.41666667	14.41666667	14.41666667	14.41666667	14.41666667	14.41666667	14.41666667	14.41666667	173
Programada (Variable 2)	14.41666667	14.41666667	14.41666667	14.41666667	14.41666667	14.41666667	14.41666667	14.41666667	14.41666667	14.41666667	14.41666667	14.41666667	173
Realizado (Variable 1)													
Realizado (Variable 2)	14.41666667	14.41666667	14.41666667	14.41666667	14.41666667	14.41666667	14.41666667	14.41666667	14.41666667	14.41666667	14.41666667	14.41666667	173

Parámetros de semaforización	Mayor a 80%	Critico	Mayor o igual a 80% y menor a 90%	En riesgo	Mayor o igual a 90% y Menor o igual a 110%	Aceptable	Mayor a 110% y menor o igual 120%	En riesgo	Mayor a 120%	Critico	Cumplimiento del indicador (Realizado entre lo programado)

Explicaciones y causas de las variaciones al incumplimiento de la programación: Este componente es de tipo estrategico el cual su resultado se reflejara al termino del ejercicio , en el cumplimiento final

*Gregorio Nasario Fuentes Gutierrez*  
 Gregorio Nasario Fuentes Gutierrez  
 Contralor Municipal  
 Elaboró



CONTRALORIA MUNICIPAL  
 H. AYUNTAMIENTO  
 XOCHILTEPEC, PUEBLA  
 2024 - 2027

*Rosario Yolanda Vargas Coyote*  
 Rosario Yolanda Vargas Coyote  
 Tesorero Municipal  
 Revisó



TESORERIA MUNICIPAL  
 H. AYUNTAMIENTO  
 XOCHILTEPEC, PUEBLA  
 2024 - 2027

*Alex Omar Rodriguez Carvente*  
 Alex Omar Rodriguez Carvente  
 Presidente Municipal  
 Autorizó



PRESIDENCIA MUNICIPAL  
 H. AYUNTAMIENTO  
 XOCHILTEPEC, PUEBLA  
 2024 - 2027

ALBANY  
OFFICE  
1901



ALBANY  
OFFICE  
1901



ALBANY  
OFFICE  
1901

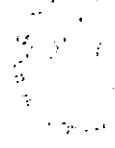



Reporte:

Segundo Trimestre

## Ficha Técnica del Programa presupuestario

### PROPÓSITO

#### Ficha Técnica de Seguimiento de Indicadores (FTSI)

Nombre del Municipio:	H. Ayuntamiento de Xochiltepec, Puebla
Resumen Narrativo de la MIR:	El Municipio de Xochiltepec cuenta con mecanismos eficientes en materia de cuentas que privilegian la participación equitativa de hombres y mujeres
<b>Datos de Identificación del Programa Institucional</b>	
Programa Presupuestario:	Gobierno Administración Pública
Dependencia o Entidad responsable del Pp:	Presidencia Municipal

Datos de Identificación del Indicador				
Nombre del indicador:	Porcentaje de población beneficiada con mecanismos eficientes en materia de rendición de cuentas que privilegian la participación equitativa de hombres y mujeres	Tipo de indicador:	Estratégicos	
Descripción ¿qué mide el indicador?	Este indicador mide la cantidad de población beneficiada con la aplicación de mecanismos de rendición de cuentas, con acciones administrativas con perspectiva de género	Dimensión del indicador:	Eficacia	
Unidad de medida:	Habitantes	Unidad Responsable del indicador de PROPÓSITO:	Presidencia Municipal	
Método de cálculo o Fórmula del Indicador:	$(v1/v2) * 100$	Algoritmo	Numerador (Variable 1)	Número de habitantes beneficiados con mecanismos en materia de rendición de cuentas que privilegian la participación equitativa de hombres y mujeres en 2025
			Denominador (Variable 2)	
Medios de verificación de las variables				
Numerador (Variable 1)	Reporte de actividades de las áreas			
Denominador (Variable 2)	Reporte de actividades de las áreas			

Características del indicador	Claridad	Relevancia	Economía	Monitoreable	Adecuado	Aporte marginal
	X	X	X	X	X	X
Justificación del cumplimiento de las Características CREMAA	La integración del indicador no da lugar a interpretaciones	Refleja la dimensión a medir	La información generada a medir está disponible a costo razonable	Sujeto a verificación independiente	Aporta base para evaluar el indicador	Solo cuenta con indicador para medir este nivel

100

100



100





Ficha Técnica del Programa presupuestario

**PROPÓSITO**

Ficha Técnica de Seguimiento de Indicadores (FTSI)

Determinación de Metas						
Línea base	Valor	Año	Periodicidad:	Anual		
	100%	2025	Sentido del indicador:	Ascendente	Comportamiento del indicador:	Regular
Metas Anuales						
Ejercicio fiscal:	2025	2026	2027	Acumulada (metas de la Administración)	Observaciones y/o comentarios	
Programada	2531.25			100%	Se logra el 100 % toda vez que es una meta de resultado constante por ser prestación de servicio y que lo establecido en este nivel es bajo demanda	
Realizada	3375			100%		

Metas	1er Trimestre			2do Trimestre			3ro Trimestre			4to Trimestre			Meta Anual (acumulada)
	Ene	Feb	Mar	Abr	May	Jun	Jul	Ago	Sep	Oct	Nov	Dic	
Programada (Variable 1)												2531.25	2531.25
Programada (Variable 2)												3375	3375
Realizado (Variable 1)													
Realizado (Variable 2)													

Parámetros de semaforización	Menor a 60%	Critico	Mayor o igual a 80% y menor a 90%	En riesgo	Mayor o igual a 90% y Menor o igual a 110%	Aceptable	Mayor a 110% y menor o igual 120%	En riesgo	Mayor a 120%	Critico	Cumplimiento del indicador (Realizado entre lo programado)

Explicaciones y causas de las variaciones al incumplimiento de la programación: Este componente es de tipo estrategico el cual su resultado se reflejara al termino del ejercicio , en el cumplimiento final

*Gregorio Nasario Fuentes Gutierrez*

Gregorio Nasario Fuentes Gutierrez  
Contralor Municipal  
Elaboró



CONTRALORIA MUNICIPAL  
H. AYUNTAMIENTO  
XOCHILTEPEC, PUEBLA.  
2024 - 2027

*Rosario Yolanda Vargas Coyote*  
Tesorero Municipal

TESORERIA MUNICIPAL  
H. AYUNTAMIENTO  
XOCHILTEPEC, PUEBLA.  
2024 - 2027

*Alex Omar Rodríguez*

Alex Omar Rodríguez  
Presidente Municipal  
Autorizó



PRESIDENCIA MUNICIPAL  
H. AYUNTAMIENTO  
XOCHILTEPEC, PUEBLA.  
2024 - 2027





## Ficha Técnica de Seguimiento de Indicadores

### COMPONENTE 1

#### Ficha Técnica de Seguimiento de Indicadores (FTSI)

Nombre del Municipio:	H. Ayuntamiento de Xochiltepec, Puebla
Resumen Narrativo de la MIR:	Recaudación incrementada
<b>Datos de Identificación del Programa Institucional</b>	
Programa Presupuestario:	Gobierno Administración Pública
Unidad responsable:	Presidencia Municipal

#### Datos de Identificación del Indicador

Nombre del Indicador:	Porcentaje de acciones de fomento recaudatorio		Tipo de indicador:	Gestión
Descripción ¿qué mide el indicador?	Este indicador mide las acciones de fomento recaudatorio		Dimensión del indicador:	Eficacia
Unidad de medida:	Acciones		Unidad Responsable del indicador del Componente 1:	Presidencia Municipal
Método de cálculo o Fórmula del Indicador:	$(VI/VI2)*100$	Algoritmo:	Numerador (Variable 1)	Número de acciones de fomento recaudatorio realizadas en 2025
			Denominador (Variable 2)	Total de acciones de fomento recaudatorio realizadas en 2025
Medio de verificación de las variables				
Numerador (Variable 1)	Reporte de actividades de las áreas			
Numerador (Variable 2)	Reporte de actividades de las áreas			

Características del Indicador:	Claridad	Relevancia	Economía	Monitoreable	Adecuado	Aporte marginal
	X	X	X	X	X	X
Justificación del cumplimiento de las características CREMAA	La integración del Indicador no da lugar a interpretaciones	Refleja la dimensión a medir	La información generada a medir está disponible a costo razonable	Sujeto a verificación independiente	Aporta base para evaluar el indicador	Solo cuenta con indicador para medir este nivel

#### Determinación de Metas

Línea base	Valor	Año	Periodicidad:			
	100%	2025	Sentido del indicador:	Ascendente	Comportamiento del Indicador:	Regular

#### Metas Anuales

Ejercicio fiscal:	2025	2026	2027	Acumulada	Observaciones y/o comentarios
Programada	12			100%	Se logra el 100 % toda vez que es una meta de resultado constante por ser prestación de servicio y que lo establecido en este nivel es bajo demanda
Realizada	173			100%	



Programación de Metas subanuales

Metas	1er Trimestre			2do Trimestre			3ro Trimestre			4to Trimestre			Meta acumulada
	Ene	Feb	Mar	Abr	May	Jun	Jul	Ago	Sep	Oct	Nov	Dic	
Programada (Variable 1)	1	1	1	1	1	1	1	1	1	1	1	1	12
Programada (Variable 2)	14.42	14.42	14.42	14.42	14.42	14.42	14.42	14.42	14.42	14.42	14.42	14.42	173
Realizado (Variable 1)	1	1	1	1	1	1							6
Realizado (Variable 2)	14.42	14.42	14.42	14.42	14.42	14.42	14.42	14.42	14.42	14.42	14.42	14.42	43
Parámetros de semaforización	Menor a 80%	Critico	Mayor o igual a 80% y menor a 90%	En riesgo	Mayor o igual a 90% y Menor o igual a 105%	Aceptable	Mayor a 110% y menor o igual 120%	En riesgo	Mayor a 120%	Critico	Cumplimiento del indicador (Realizado entre lo programado)		50.00%

Actividades

Resumen Narrativo	Unidad de medida	1er Trimestre			2do Trimestre			3ro Trimestre			4to Trimestre			Meta acumulada
		Ene	Feb	Mar	Abr	May	Jun	Jul	Ago	Sep	Oct	Nov	Dic	
1.- Realización del seguimiento de sistemas de recaudación y del ejercicio del gasto público	Número de seguimientos realizados	Progr.	1	1	1	1	1	1	1	1	1	1	1	12
		Real.	1	1	1	1	1	1						6
2.-		Progr.												
		Real.												
3.-		Progr.												
		Real.												
4.-		Progr.												
		Real.												
5.-		Progr.												
		Real.												

Explicaciones y causas de las variaciones al incumplimiento de la programación

Se informa que se tiene como resultado un 50 % procedente de las acciones de fomento recaudatorio

Gregorio Nasario Fuentes Gutierrez  
Contralor Municipal  
Elaboró



CONTRALORIA MUNICIPAL  
H. AYUNTAMIENTO  
XOCHILTEPEC, PUEBLA.  
2024 - 2027

Rdsario Yolanda V...  
Tesorero Municipal



TESORERIA MUNICIPAL  
H. AYUNTAMIENTO  
XOCHILTEPEC, PUEBLA.  
2024 - 2027

Alex Omar Rodriguez Carvente  
Presidente Municipal  
Autorizó



PRESIDENCIA MUNICIPAL  
H. AYUNTAMIENTO  
XOCHILTEPEC, PUEBLA.  
2024 - 2027





Reporte:

Segundo Trimestre

## Ficha Técnica de Seguimiento de Indicadores

### COMPONENTE 2

#### Ficha Técnica de Seguimiento de Indicadores (FTSI)

Nombre del Municipio:	H. Ayuntamiento de Xochiltepec, Puebla
Resumen Narrativo de la MIR:	Fortalecimiento de las capacidades de los servidores públicos operando
<b>Datos de Identificación del Programa Institucional</b>	
Programa Presupuestario:	Gobierno Administración Pública
Unidad responsable:	Presidencia Municipal

<b>Datos de Identificación del Indicador</b>					
Nombre del indicador:	Porcentaje de acciones de fortalecimiento de capacidades de los servidores públicos realizadas en 2025			Tipo de indicador:	Gestión
Descripción ¿qué mide el indicador?	Este indicador mide las acciones de fortalecimiento de capacidades de los servidores públicos realizadas en 2025			Dimensión del indicador:	Eficacia
Unidad de medida:	Acciones			Unidad Responsable del indicador del Componente 2:	Presidencia Municipal
Método de cálculo o Fórmula del indicador:	$(v1/v2)*100$	Algoritmo	Numerador (Variable 1)	Número de acciones de fortalecimiento de capacidades de los servidores públicos realizadas en 2025	
			Denominador (Variable 2)	Total de acciones de fortalecimiento de capacidades de los servidores públicos realizadas en 2025	
Medio de verificación de las variables					
Numerador (Variable 1)	Reporte de actividades de las áreas				
Numerador (Variable 2)	Reporte de actividades de las áreas				

Características del indicador	Claridad	Relevancia	Economía	Monitoreable	Adecuado	Aporte marginal
	X	X	X	X	X	X
Justificación del cumplimiento de las características CREMAA	La integración del indicador no da lugar a interpretaciones	Refleja la dimensión a medir	La información generada a medir está disponible a costo razonable	Sujeto a verificación independiente	Aporta base para evaluar el indicador	Solo cuenta con indicador para medir este nivel

Determinación de Metas						
Línea base	Valor	Año	Periodicidad:	Trimestral		
		100%	2025	Sentido del indicador:	Ascendente	Comportamiento del indicador:
Metas Anuales						
Ejercicio fiscal:	2025	2026	2027	Acumulada	Observaciones y/o comentarios	
Programada	24			100%	Se logra el 100 % toda vez que es una meta de resultado constante por ser prestación de servicio y que lo establecido en este nivel es bajo demanda	
Realizada	173			100%		



Programación de Metas subanuales

Metas	1er Trimestre			2do Trimestre			3ro Trimestre			4to Trimestre			Meta acumulada
	Ene	Feb	Mar	Abr	May	Jun	Jul	Ago	Sep	Oct	Nov	Dic	
Programada (Variable 1)	2	2	2	2	2	2	2	2	2	2	2	2	24
Programada (Variable 2)	14.42	14.42	14.42	14.42	14.42	14.42	14.42	14.42	14.42	14.42	14.42	14.42	173
Realizado (Variable 1)	2	2	2	2	2	2							12
Realizado (Variable 2)	14.42	14.42	14.42	14.42	14.42	14.42	14.42	14.42	14.42	14.42	14.42	14.42	173
Parámetros de semaforización	Mayor a 80%	Critico	Mayor o igual a 80% y menor a 90%	En riesgo	Mayor o igual a 90% y Menor o igual a 110%	Aceptable	Mayor a 110% y menor o igual 120%	En riesgo	Mayor a 120%	Critico	Cumplimiento del indicador (Realizado entre lo programado)		55%

Actividades

Resumen Narrativo	Unidad de medida	1er Trimestre			2do Trimestre			3ro Trimestre			4to Trimestre			Meta acumulada
		Ene	Feb	Mar	Abr	May	Jun	Jul	Ago	Sep	Oct	Nov	Dic	
1.- Administración de 24 pagos por concepto de sueldos y salarios	Número de seguimientos realizados	Progr.	2	2	2	2	2	2	2	2	2	2	2	24
		Real.	2	2	2	2	2	2						12
2.-		Progr.												
		Real.												
3.-		Progr.												
		Real.												
4.-		Progr.												
		Real.												
5.-		Progr.												
		Real.												

Explicaciones y causas de las variaciones al incumplimiento de la programación

Se informa que se tiene como resultado un 55.49 % procedente de las acciones de nomina.

Gregorio Nasario Fuentes Gutierrez  
Contralor Municipal  
Elaboró



CONTRALORIA MUNICIPAL  
H. AYUNTAMIENTO  
XOCHILTEPEC, PUEBLA  
2024-2027

Rosario Yolanda Vargas Coyote  
Tesorero Municipal



TESORERÍA MUNICIPAL  
H. AYUNTAMIENTO  
XOCHILTEPEC, PUEBLA.  
2024 - 2027

Alex Omar Rodríguez Carvente  
Presidente Municipal  
Autorizó



PRESIDENCIA MUNICIPAL  
H. AYUNTAMIENTO  
XOCHILTEPEC, PUEBLA.  
2024 - 2027

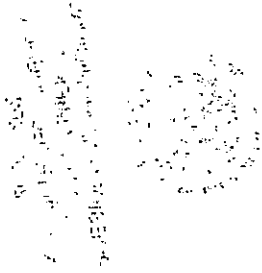



Ficha Técnica de Seguimiento de Indicadores

COMPONENTE 3

Ficha Técnica de Seguimiento de Indicadores (FTSI)

Nombre del Municipio:	H. Ayuntamiento de Xochiltepec, Puebla
Resumen Narrativo de la MIR:	Optimización de recursos aplicada
<b>Datos de Identificación del Programa Institucional</b>	
Programa Presupuestario:	Gobierno Administración Pública
Unidad responsable:	Presidencia Municipal

<b>Datos de Identificación del Indicador</b>					
Nombre del Indicador:	Porcentaje de acciones de optimización de recursos aplicada en 2024			Tipo de Indicador:	Gestión
Descripción ¿qué mide el indicador?	Este indicador mide las acciones de gasto respecto al capítulo de servicios materiales, que permitan lograr atender a la población beneficiada y a la contribución hacia el buen gobierno			Dimensión del indicador:	Eficacia
Unidad de medida:	Acciones			Unidad Responsable del indicador del Componente 3:	Presidencia Municipal
Método de cálculo o Fórmula del Indicador:	$(v1/v2)*100$	Algoritmo	Númerador (Variable 1)	Número de acciones de optimización de recursos aplicada en 2025	
			Denominador (Variable 2)	Total de acciones de optimización de recursos aplicada en 2025	
Medio de verificación de las variables					
Númerador (Variable 1)	Reporte de actividades de las áreas				
Númerador (Variable 2)	Reporte de actividades de las áreas				

Características del Indicador	Claridad	Relevancia	Economía	Monitoreable	Adecuado	Aporte marginal
	X	X	X	X	X	X
Justificación del cumplimiento de las características CREMAA	La integración del indicador no da lugar a interpretaciones	Refleja la dimensión a medir	La información generada a medir está disponible a costo razonable	Sujeto a verificación independiente	Aporta base para evaluar el indicador	Solo cuenta con indicador para medir este nivel

<b>Determinación de Metas</b>						
Línea base	Valor	Año	Periodicidad:	Trimestral		
	100%	2025	Sentido del indicador:	Ascendente	Comportamiento del indicador:	Regular
<b>Metas Anuales</b>						
Ejercicio fiscal:	2025	2026	2027	Acumulada	Observaciones y/o comentarios	
Programada	48			100%	Se logra el 100 % toda vez que es una meta de resultado constante por ser prestación de servicio y que lo establecido en este nivel es bajo demanda	
Realizada	173			100%		

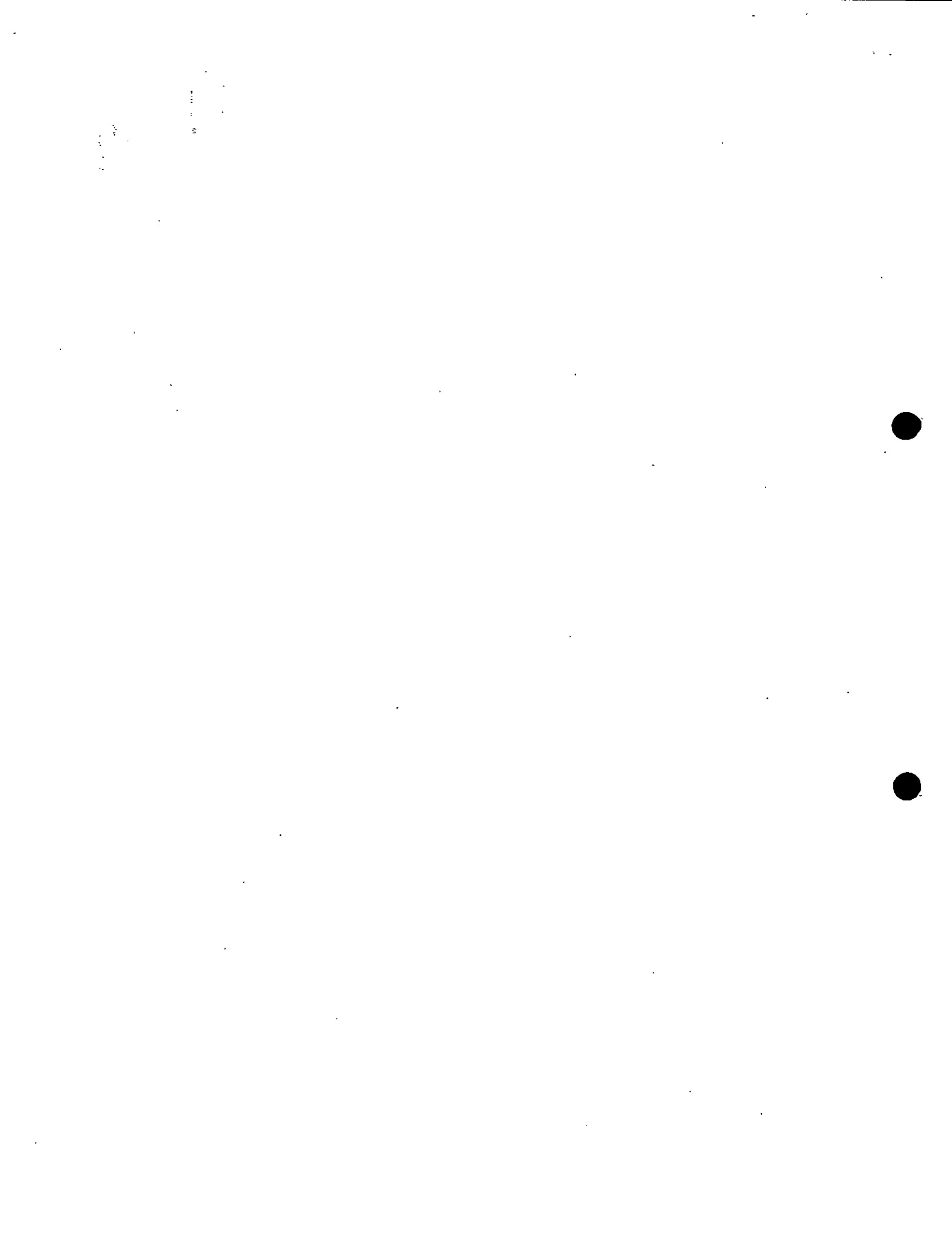

Programación de Metas subanuales

Metas	1er Trimestre			2do Trimestre			3ro Trimestre			4to Trimestre			Meta acumulada
	Ene	Feb	Mar	Abr	May	Jun	Jul	Ago	Sep	Oct	Nov	Dic	
Programada (Variable 1)	4	4	4	4	4	4	4	4	4	4	4	4	48
Programada (Variable 2)	14 42	14 42	14 42	14 42	14 42	14 42	14 42	14 42	14 42	14 42	14 42	14 42	173
Realizado (Variable 1)	4	4	4	4	4	4							48
Realizado (Variable 2)	14 42	14 42	14 42	14 42	14 42	14 42	14 42	14 42	14 42	14 42	14 42	14 42	173
Parámetros de semaforización	Mayor a 80%	Critico	Mayor o igual a 80% y menor a 90%	En riesgo	Mayor o igual a 90% y Menor o igual a 100%	Aceptable	Mayor a 110% y menor o igual 120%	En riesgo	Mayor a 100%	Critico	Cumplimiento del indicador (Realizado entre lo programado)		50.00%

Actividades

Resumen Narrativo	Unidad de medida	1er Trimestre			2do Trimestre			3ro Trimestre			4to Trimestre			Meta acumulada
		Ene	Feb	Mar	Abr	May	Jun	Jul	Ago	Sep	Oct	Nov	Dic	
1.- Realización de seguimiento mensual de las requisiciones de materiales y suministros de oficina	Número de seguimientos realizados	Progr.	1	1	1	1	1	1	1	1	1	1	1	12
		Real.	1	1	1	1	1	1						6
2.- Realización de seguimiento mensual de las requisiciones de materiales de limpieza	Número de seguimientos realizados	Progr.	1	1	1	1	1	1	1	1	1	1	1	12
		Real.	1	1	1	1	1	1						6
3.- Realización de seguimiento mensual de las requisiciones de combustibles	Número de seguimientos realizados	Progr.	1	1	1	1	1	1	1	1	1	1	1	12
		Real.	1	1	1	1	1	1						6
4.- Realizaciones de seguimiento mensual de las requisiciones de materiales y suministro diversos	Número de seguimientos realizados	Progr.	1	1	1	1	1	1	1	1	1	1	1	12
		Real.	1	1	1	1	1	1						6
5.-		Progr.												
		Real.												

Explicaciones y causas de las variaciones al incumplimiento de la programación

Se informa que se tiene como resultado un 50 % procedente de las acciones de optimizacion de suministros.

Gregorio Nasario Fuentes Gutierrez  
Contralor Municipal  
Elaboró



CONTRALORIA MUNICIPAL  
H. AYUNTAMIENTO  
XOCHILTEPEC, PUEBLA  
2024 - 2027

Rosario Yolando Vargas Coyote  
Tesorero Municipal  
Revisó

Alex Omar Rodriguez  
Presidente Municipal  
Autorizo



PRESIDENCIA MUNICIPAL  
H. AYUNTAMIENTO  
XOCHILTEPEC, PUEBLA.  
2024 - 2027

117  
118  
119  
120  
121  
122  
123  
124  
125  
126  
127  
128  
129  
130  
131  
132  
133  
134  
135  
136  
137  
138  
139  
140  
141  
142  
143  
144  
145  
146  
147  
148  
149  
150  
151  
152  
153  
154  
155  
156  
157  
158  
159  
160  
161  
162  
163  
164  
165  
166  
167  
168  
169  
170  
171  
172  
173  
174  
175  
176  
177  
178  
179  
180  
181  
182  
183  
184  
185  
186  
187  
188  
189  
190  
191  
192  
193  
194  
195  
196  
197  
198  
199  
200



117  
118  
119  
120  
121  
122  
123  
124  
125  
126  
127  
128  
129  
130  
131  
132  
133  
134  
135  
136  
137  
138  
139  
140  
141  
142  
143  
144  
145  
146  
147  
148  
149  
150  
151  
152  
153  
154  
155  
156  
157  
158  
159  
160  
161  
162  
163  
164  
165  
166  
167  
168  
169  
170  
171  
172  
173  
174  
175  
176  
177  
178  
179  
180  
181  
182  
183  
184  
185  
186  
187  
188  
189  
190  
191  
192  
193  
194  
195  
196  
197  
198  
199  
200



Ficha Técnica de Seguimiento de Indicadores

COMPONENTE 4

Ficha Técnica de Seguimiento de Indicadores (FTSI)

Nombre del Municipio:	H. Ayuntamiento de Xochiltepec, Puebla
Resumen Narrativo de la MIR:	Acciones de mejora administrativas desarrolladas
<b>Datos de Identificación del Programa Institucional</b>	
Programa Presupuestario:	Gobierno Administración Pública
Unidad responsable:	Presidencia Municipal

<b>Datos de Identificación del Indicador</b>					
Nombre del indicador:	Porcentaje de acciones de mejora administrativas desarrolladas en 2025			Tipo de indicador:	Gestión
Descripción ¿qué mide el indicador?	Este indicador mide las acciones de gestiones al capítulo de servicios generales, que permiten lograr atender a la población beneficiada y a la contribución hacia el buen gobierno			Dimensión del indicador:	Eficacia
Unidad de medida:	Acciones			Unidad Responsable del indicador del Componente 4:	Presidencia Municipal
Método de cálculo o Fórmula del Indicador:	$(V1/V2)*100$	Algoritmo	Numerador (Variable 1)	Número de acciones de mejora administrativas desarrolladas en 2025	
			Denominador (Variable 2)	Total de acciones de mejora administrativa programadas en 2025	
Medio de verificación de las variables					
Numerador (Variable 1)	Reporte de actividades de las áreas				
Numerador (Variable 2)	Reporte de actividades de las áreas				

Características del indicador	Claridad	Relevancia	Economía	Monitoreable	Adecuado	Aporte marginal
	X	X	X	X	X	X
Justificación del cumplimiento de las características CREMAA	La integración del indicador no da lugar a Interpretaciones	Refleja la dimensión a medir	La información generada a medir está disponible a costo razonable	Sujeto a verificación independiente	Aporta base para evaluar el indicador	Solo cuenta con indicador para medir este nivel

<b>Determinación de Metas</b>						
Línea base	Valor	Año	Periodicidad:	Trimestral		
	100%	2024	Sentido del indicador:	Ascendente	Comportamiento del indicador:	Regular
<b>Metas Anuales</b>						
Ejercicio fiscal:	2025	2026	2027	Acumulada	Observaciones y/o comentarios	
Programada	65			100%	Se logra el 100 % toda vez que es una meta de resultado constante por ser prestación de servicio y que lo establecido en este nivel es bajo demanda	
Realizada	173			100%		



**Programación de Metas subanuales**

Metas	1er Trimestre			2do Trimestre			3ro Trimestre			4to Trimestre			Meta acumulada
	Ene	Feb	Mar	Abr	May	Jun	Jul	Ago	Sep	Oct	Nov	Dic	
Programada (Variable 1)	5.42	5.42	5.42	5.42	5.42	5.42	5.42	5.42	5.42	5.42	5.42	5.42	65
Programada (Variable 2)	14.42	14.42	14.42	14.42	14.42	14.42	14.42	14.42	14.42	14.42	14.42	14.42	173
Realizado (Variable 1)	5.42	5.42	5.42	5.42	5.42	5.42							16
Realizado (Variable 2)	14.42	14.42	14.42	14.42	14.42	14.42	14.42	14.42	14.42	14.42	14.42	14.42	173
Parámetros de semaforización		Crítico	Mayor o igual a 80% y menor a 90%	En riesgo		Acceptable	Mayor a 110% y menor o igual 120%	En riesgo		Crítico	Cumplimiento del indicador (Realizado entre lo programado)		50.00%

**Actividades**

Resumen Narrativo	Unidad de medida	1er Trimestre			2do Trimestre			3ro Trimestre			4to Trimestre			Meta acumulada
		Ene	Feb	Mar	Abr	May	Jun	Jul	Ago	Sep	Oct	Nov	Dic	
1.- Realización del seguimiento mensual de la contratación de despacho de auditoría externa	Número de seguimientos realizados	Progr.	1	1	1	1	1	1	1	1	1	1	1	12
		Real.	1	1	1	1	1	1						6
2.- Realización del seguimiento trimestral del seguimiento y evaluación a los programas	Número de seguimientos realizados	Progr.	1	1	1	1	1	1	1	1	1	1	1	12
		Real.	1	1	1									3
3.-Ejecución del programa de evaluación a programas y/o acciones ejercidos con fondos federales (ramos 33)	Número de seguimientos realizados	Progr.	1	1	1	1	1	1	1	1	1	1	1	12
		Real.					1							1
4.-Realización del seguimiento mensual del servicio de telefonía	Número de seguimientos realizados	Progr.	1	1	1	1	1	1	1	1	1	1	1	12
		Real.	1	1	1	1	1	1						6
5.-Realización del seguimiento mensual del servicio de energía eléctrica	Número de seguimientos realizados	Progr.	1	1	1	1	1	1	1	1	1	1	1	12
		Real.	1	1	1	1	1	1						6
6. Realización del seguimiento mensual del servicio de internet	Número de seguimientos realizados	Progr.	1	1	1	1	1	1	1	1	1	1	1	12
		Real.	1	1	1	1	1	1						6
7. Realización del seguimiento mensual de servicios diversos y de consultoría	Número de seguimientos realizados	Progr.	1	1	1	1	1	1	1	1	1	1	1	12
		Real.	1	1	1	1	1	1						6



Gregorio Nasario Fuentes Gutierrez  
Contralor Municipal  
Elaboró



CONTRALORIA MUNICIPAL  
H. AYUNTAMIENTO  
XOCHILTEPEC. PUEBLA.  
2024 - 2027



Rosario Yolanda Vargas Coyote  
Tesorero Municipal  
Revisó  
TESORERIA MUNICIPAL  
H. AYUNTAMIENTO  
XOCHILTEPEC, PUEBLA.  
2024 - 2027

Alex Omar Rodriguez Carvente  
Presidente Municipal  
Autorizó



PRESIDENCIA MUNICIPAL  
H. AYUNTAMIENTO  
XOCHILTEPEC, PUEBLA.  
2024 - 2027

SECRET  
NO FORN DISSEM  
NO UNCLASSIFIED  
NO UNCLASSIFIED



SECRET



Ficha Técnica de Seguimiento de Indicadores

COMPONENTE 5

Ficha Técnica de Seguimiento de Indicadores (FTSI)

Nombre del Municipio:	H. Ayuntamiento de Xochiltepec, Puebla
Resumen Narrativo de la MIR:	Adquisiciones de bienes muebles operando
<b>Datos de Identificación del Programa Institucional</b>	
Programa Presupuestario:	Gobierno Administración Pública
Unidad responsable:	Presidencia Municipal

<b>Datos de Identificación del Indicador</b>					
Nombre del Indicador:	Porcentaje de acciones de adquisición de bienes muebles operando en 2025			Tipo de indicador:	Gestión
Descripción ¿qué mide el indicador?	Este indicador mide las acciones de gasto respecto al capítulo de bienes muebles, que permiten lograr atender a la población beneficiada y a la contribución hacia el buen gobierno			Dimensión del indicador:	Eficacia
Unidad de medida:	Acciones			Unidad Responsable del indicador del Componente 5:	Presidencia Municipal
Método de cálculo o Fórmula del Indicador:	$(V1/V2)*100$	Algoritmo	Numerador (Variable 1)	Número de acciones de adquisición de bienes muebles operando en 2025	
			Denominador (Variable 2)	Total de acciones de adquisición de bienes muebles operando en 2025	
	Medio de verificación de las variables				
Numerador (Variable 1)	Reporte de actividades de las áreas				
Numerador (Variable 2)	Reporte de actividades de las áreas				

Características del indicador	Claridad	Relevancia	Economía	Monitoreable	Adecuado	Aporte marginal
	X	X	X	X	X	X
Justificación del cumplimiento de las características CREMAA	La integración del indicador no da lugar a interpretaciones	Refleja la dimensión a medir	La información generada a medir está disponible a costo razonable	Sujeto a verificación independiente	Aporta base para evaluar el indicador	Solo cuenta con indicador para medir este nivel

<b>Determinación de Metas</b>						
Línea base	Valor	Año	Periodicidad:	Trimestral		
	100%	2025	Sentido del indicador:	Descendente	Comportamiento del indicador:	Regular
<b>Metas Anuales</b>						
Ejercicio fiscal:	2025	2026	2027	Acumulada	Observaciones y/o comentarios	
Programada	12			100%	Se logra el 100 % toda vez que es una meta de resultado constante por ser prestación de servicio y que lo	
Realizada	173			100%		



Programación de Metas subanuales

Metas	1er Trimestre			2do Trimestre			3ro Trimestre			4to Trimestre			Meta acumulada
	Ene	Feb	Mar	Abr	May	Jun	Jul	Ago	Sep	Oct	Nov	Dic	
Programada (Variable 1)	1	1	1	1	1	1	1	1	1	1	1	1	12
Programada (Variable 2)	14.41666667	14.41666667	14.41666667	14.41666667	14.41666667	14.41666667	14.41666667	14.41666667	14.41666667	14.41666667	14.41666667	14.41666667	173
Realizado (Variable 1)	0	0	0										0
Realizado (Variable 2)	14.41666667	14.41666667	14.41666667	14.41666667	14.41666667	14.41666667	14.41666667	14.41666667	14.41666667	14.41666667	14.41666667	14.41666667	173
Parámetros de semaforización	Menor a 80%	Crítico	Mayor o igual a 80% y menor a 90%	En riesgo	Mayor e igual a 80% y Menor o igual a 110%	Aceptable	Mayor a 110% y menor o igual 120%	En riesgo	Mayor a 120%	Crítico	Cumplimiento del indicador (Realizado entre lo programado)		0%

Actividades

Resumen Narrativo	Unidad de medida	1er Trimestre			2do Trimestre			3ro Trimestre			4to Trimestre			Meta acumulada
		Ene	Feb	Mar	Abr	May	Jun	Jul	Ago	Sep	Oct	Nov	Dic	
1.- Realización de seguimiento mensuales de adquisiciones de diversos bienes muebles para municipio	Número de seguimientos realizados	Progr.	1	1	1	1	1	1	1	1	1	1	1	12
		Real.	0	0	0									0
2.-		Progr.												
		Real.												
3.-		Progr.												
		Real.												
4.-		Progr.												
		Real.												
5.-		Progr.												
		Real.												

Explicaciones y causas de las variaciones al incumplimiento de la programación

Se informa que se tiene como resultado 0 % procedente a que no se adquirido bienes muebles.

Gregorio Nasario Fuentes Gutierrez  
Contralor Municipal  
Elaboró



CONTRALORÍA MUNICIPAL  
H. AYUNTAMIENTO  
XOCHILTEPEC, PUEBLA.  
2024 - 2027

Rosario Yolando Vargas Coyote  
Tesorero Municipal  
Revisó



TESORERÍA MUNICIPAL  
H. AYUNTAMIENTO  
XOCHILTEPEC, PUEBLA.  
2024 - 2027

Alex Omar Rodriguez Carvente  
Presidente Municipal  
Autorizó



PRESIDENCIA MUNICIPAL  
H. AYUNTAMIENTO  
XOCHILTEPEC, PUEBLA.  
2024 - 2027

2011-2012  
CITY OF LOS ANGELES  
OFFICE OF THE COMPTROLLER  
AND ADMINISTRATIVE SERVICES



2011-2012  
CITY OF LOS ANGELES  
OFFICE OF THE COMPTROLLER  
AND ADMINISTRATIVE SERVICES



2011-2012  
CITY OF LOS ANGELES  
OFFICE OF THE COMPTROLLER  
AND ADMINISTRATIVE SERVICES





Reporte:

Segundo Trimestre

Ficha Técnica de Seguimiento de Indicadores

COMPONENTE 6

Ficha Técnica de Seguimiento de Indicadores (FTSI)

Nombre del Municipio:	H. Ayuntamiento de Xochiltepec, Puebla
Resumen Narrativo de la MIR:	Fortalecimiento a la participación ciudadana con enfoque de género operando
Programa Presupuestario:	Datos de Identificación del Programa Institucional Gobierno Administración Pública
Unidad responsable:	Presidencia Municipal

Datos de Identificación del Indicador:				
Nombre del indicador:	Porcentaje de acciones a favor de la participación ciudadana con enfoque de género realizadas		Tipo de indicador:	Gestión
Descripción ¿qué mide el indicador?	Este indicador mide las acciones de gasto respecto a las acciones de fomento a la participación ciudadana mediante la aportación de recursos a juntas auxiliares que permitan lograr atender a la población beneficiadas y a la contribución hacia el buen gobierno		Dimensión del indicador:	Eficacia
Unidad de medida:	Acciones		Unidad Responsable del indicador del Componente 5:	Presidencia Municipal
Método de cálculo o Fórmula del Indicador:	$(v1/v2)*100$	Algoritmo	Numerador (Variable 1)	Número de acciones a favor de la participación con enfoque de género realizadas en 2025
			Denominador (Variable 2)	Total de acciones a favor de la participación con enfoque de género programadas en 2025
Medio de verificación de las variables				
Numerador (Variable 1)	Reporte de actividades de las áreas			
Numerador (Variable 2)	Reporte de actividades de las áreas			

Características del indicador	Claridad	Relevancia	Economía	Monitoreable	Adecuado	Aporte marginal
	X	X	X	X	X	X
Justificación del cumplimiento de las características CREMAA	La integración del indicador no da lugar a interpretaciones	Refleja la dimensión a medir	La información generada a medir está disponible a costo razonable	Sujeto a verificación independiente	Aporta base para evaluar el indicador	Solo cuenta con indicador para medir este nivel

Determinación de Metas						
Línea base	Valor	Año	Periodicidad:	Trimestral		
	100%	2025	Sentido del indicador:	Ascendente	Comportamiento del indicador:	Regular
Metas Anuales						
Ejercicio fiscal:	2025	2026	2027	Acumulada	Observaciones y/o comentarios	
Programada	12			100%	Se logra el 100 % toda vez que es una meta de resultado constante por ser prestación de servicio y que lo	
Realizada	173			100%		



**Programación de Metas subanuales**

Metas	1er Trimestre			2do Trimestre			3ro Trimestre			4to Trimestre			Meta acumulada
	Ene	Feb	Mar	Abr	May	Jun	Jul	Ago	Sep	Oct	Nov	Dic	
Programada (Variable 1)	1	1	1	1	1	1	1	1	1	1	1	1	12
Programada (Variable 2)	14.41666667	14.41666667	14.41666667	14.41666667	14.41666667	14.41666667	14.41666667	14.41666667	14.41666667	14.41666667	14.41666667	14.41666667	173
Realizado (Variable 1)	1	1	1	1	1	1							3
Realizado (Variable 2)	14.41666667	14.41666667	14.41666667	14.41666667	14.41666667	14.41666667	14.41666667	14.41666667	14.41666667	14.41666667	14.41666667	14.41666667	173
Parámetros de semaforización	Menor a 80%	Critico	Mayor o igual a 80% y menor a 90%	En riesgo	Mayor o igual a 90% y Menor o igual a 110%	Aceptable	Mayor a 110% y menor o igual 120%	En riesgo	Mayor a 120%	Critico	Cumplimiento del indicador (Realizado entre lo programado)		50%

**Actividades**

Resumen Narrativo	Unidad de medida	1er Trimestre			2do Trimestre			3ro Trimestre			4to Trimestre			Meta acumulada
		Ene	Feb	Mar	Abr	May	Jun	Jul	Ago	Sep	Oct	Nov	Dic	
1.-Realización de seguimiento del control de ingresos y egresos de las juntas auxiliares	Número de seguimientos realizados	Progr.	1	1	1	1	1	1	1	1	1	1	1	12
		Real.	1	1	1	1	1	1						
2.-		Progr.												
		Real.												
3.-		Progr.												
		Real.												
4.-		Progr.												
		Real.												
5.-		Progr.												
		Real.												

Explicaciones y causas de las variaciones al incumplimiento de la programación

Se informa que se tiene como resultado 50% procedente a los apoyos entregados a las juntas auxiliares

Gregorio Nasario Fuentes Gutierrez  
Contralor Municipal  
Elaboró



CONTRALORIA MUNICIPAL  
H. AYUNTAMIENTO  
XOCHILTEPEC, PUEBLA.  
2024 - 2027

Rosario Yolando Vargas Coyote  
Tesorero Municipal  
Revisó



TESORERIA MUNICIPAL  
H. AYUNTAMIENTO  
XOCHILTEPEC, PUEBLA.  
2024 - 2027

Alex Omar Rodriguez Carvente  
Presidente Municipal  
Autorizó



PRESIDENCIA MUNICIPAL  
H. AYUNTAMIENTO  
XOCHILTEPEC, PUEBLA.  
2024 - 2027

1000

1000

1000

